MBS FileMaker Plugin

Christian Schmitz

Neu in 7.5

November 2017

Shell

- Befehlszeilenanwendungen ausführen
- Parameter und Umgebungsvariablen übergeben
- Daten als Eingabe übergeben
- Ausgaben lesen für normalen & Fehler Kanal
- Skripttrigger für neue Daten oder Ende.
- Programm abbrechen
- z.B. ffmpeg, zip, ping, python, defaults, fmsadmin

Layout IDs

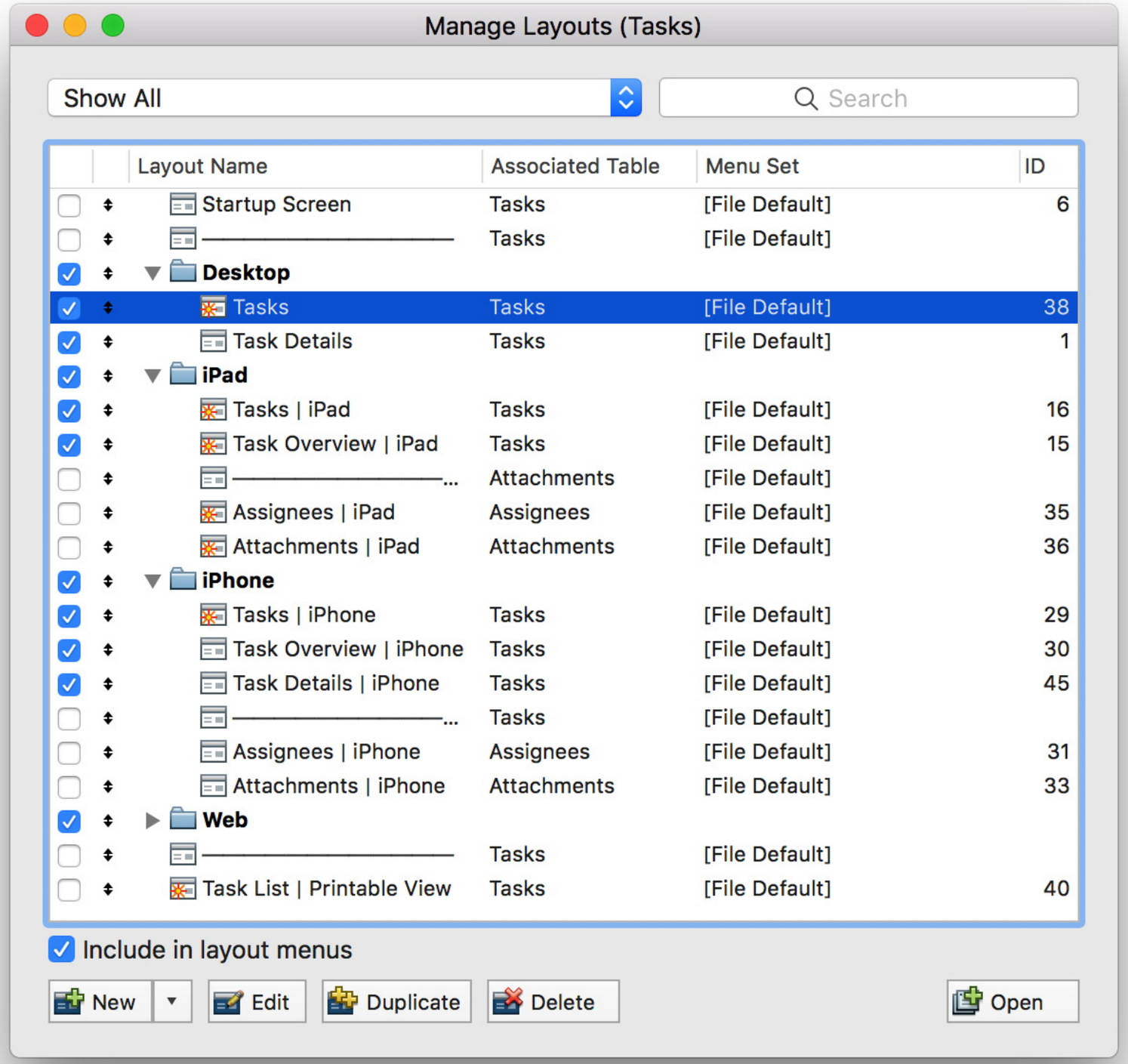
Manage Layouts (Tasks)
Show All
Search
Layout Name
Associated Table
Menu Set
ID
Startup Screen
Tasks
[File Default]
6
Tasks
[File Default]
Desktop
Tasks
Tasks
[File Default]
38
Task Details
Tasks
[File Default]
1
iPad
Tasks | iPad
Tasks
[File Default]
16
Task Overview | iPad
Tasks
[File Default]
15
Attachments
[File Default]
Assignees | iPad
Assignees
[File Default]
35
Attachments | iPad
Attachments
[File Default]
36
iPhone
Tasks | iPhone
Tasks
[File Default]
29
Task Overview | iPhone
Tasks
[File Default]
30
Task Details | iPhone
Tasks
[File Default]
45
Tasks
[File Default]
Assignees | iPhone
Assignees
[File Default]
31
Attachments | iPhone
Attachments
[File Default]
33
Web
Tasks
[File Default]
Task List | Printable View
Tasks
[File Default]
40
Include in layout menus
New
Edit
Duplicate
Delete
Open

Reguläre Ausdrücke

- Muster kompilieren
- Auf Text anwenden und Teilergebnisse finden
- Treffer in einer Liste suchen
- Text Suchen & Ersetzen
- Text maskieren für RegEx

DynaPDF Bilder ersetzen

Input PDF

Import Image

Import PDF

Replace Image

Export PDF

Output PDF

New Image

Und mehr

- Zeitlich limitierte Lizenzen zum Testen
- Word Dateien anhängen
- JavaScript & CoreLocation für iOS
- SFTP via CURL für FileMaker Cloud
- OCR nur mit Zahlen
- JSON mit langen Zahlen

Neu in 8.0

Januar 2018

Suche in Formeln

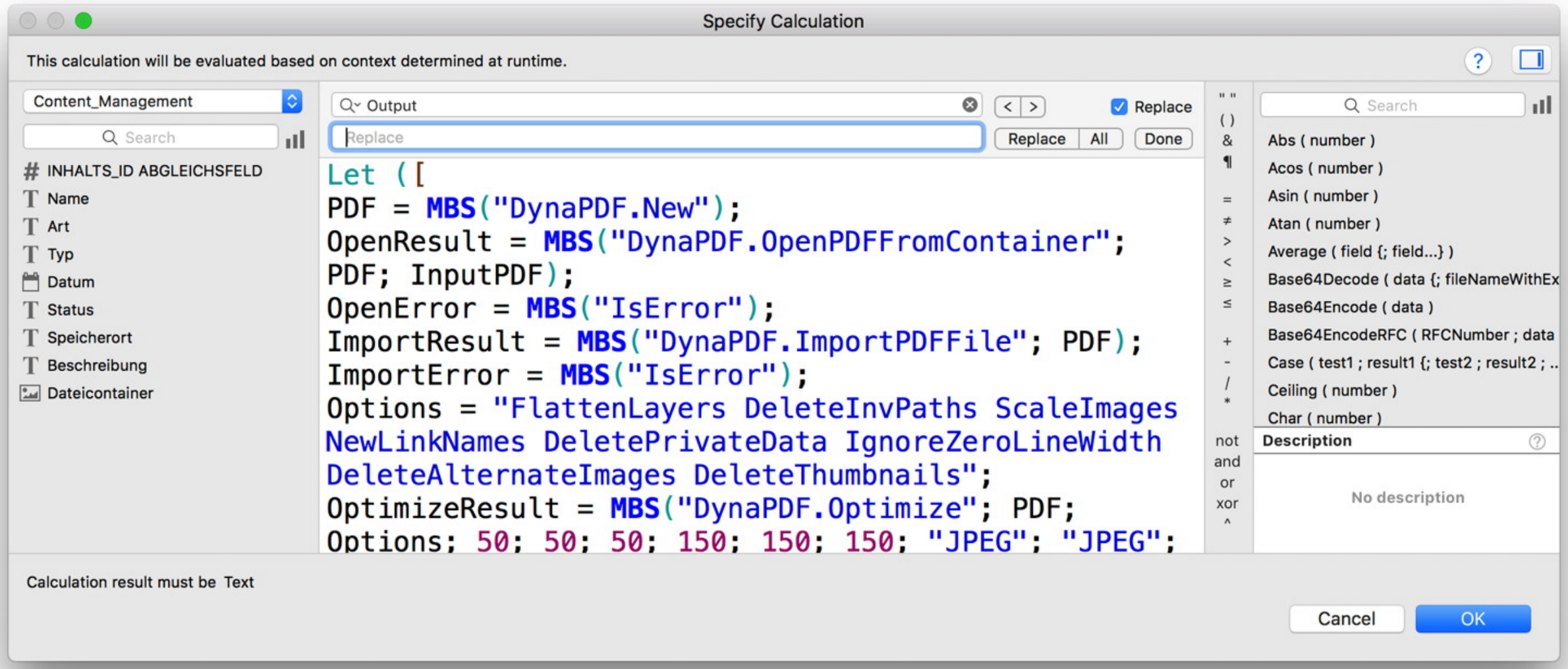

Für iOS

- PDFKit
- AVExport
- CGImageSource
- Zwischenablage
- Kalender und Erinnerungen

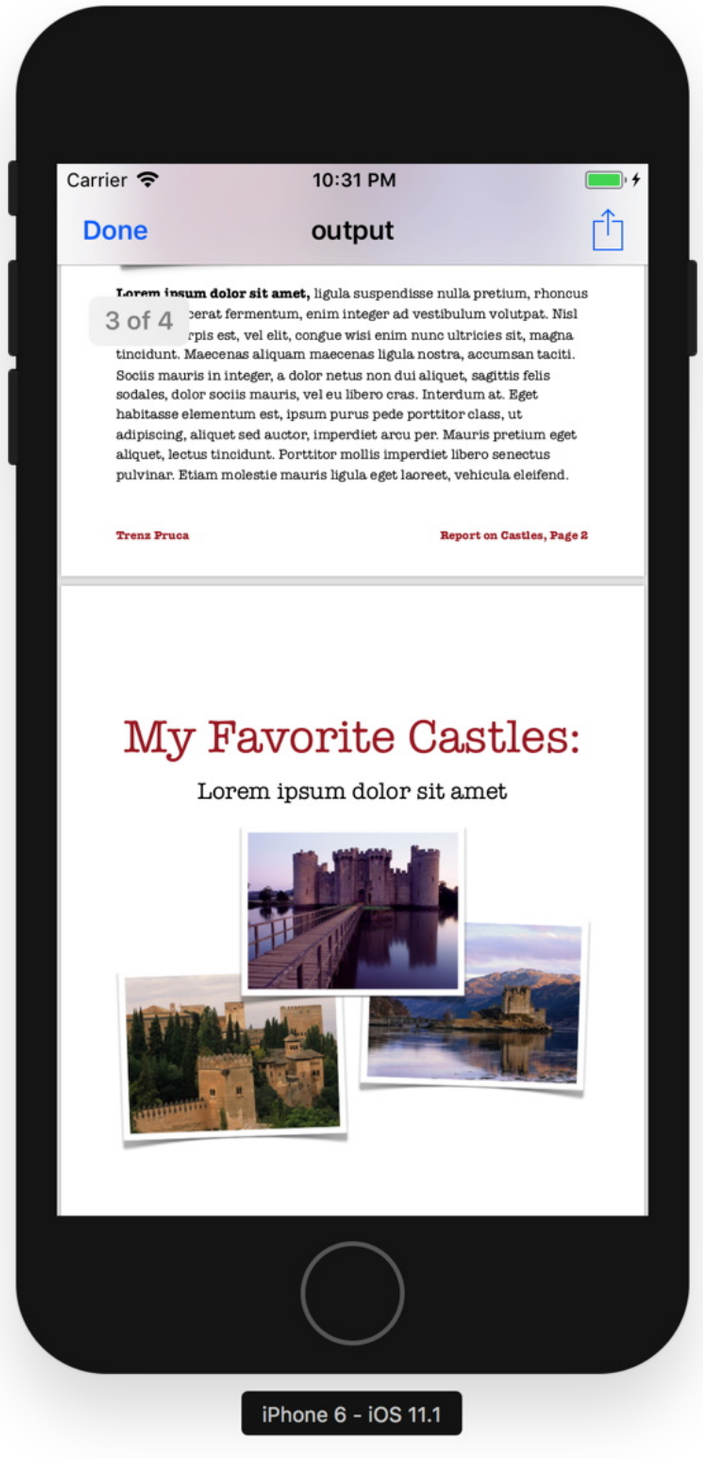

QR Code für Schweiz

Und mehr

- Spotlight Suche verwenden
- CURL mit IDN Domains bei Windows
- Zellen lesen/schreiben am Block für Excel Dokumente
- CSV Import
- JavaScript Message Handler
- LDAP mit JSON

Neu in 8.1

März 2018

Drop für Mac & Windows

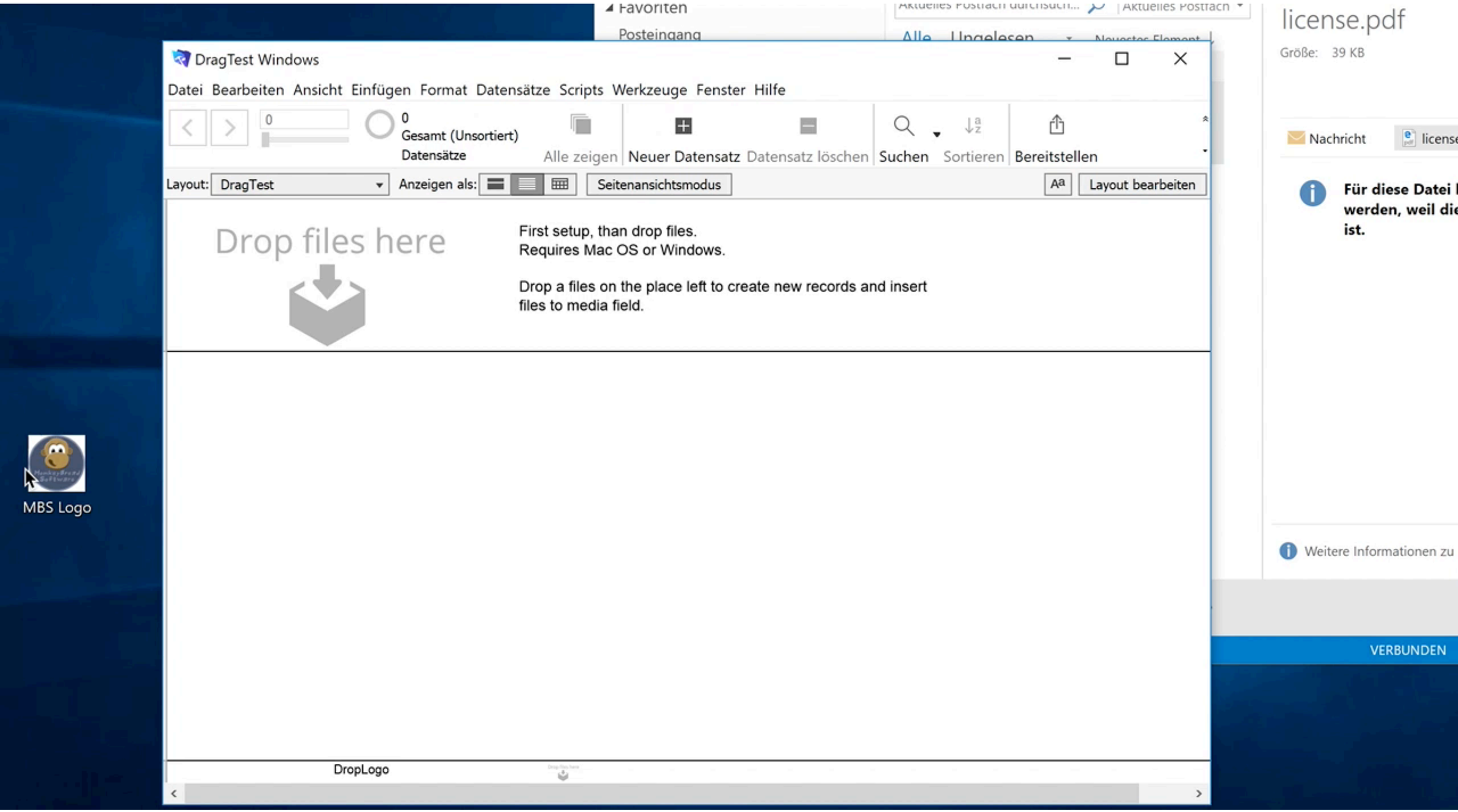

WebView.Create

Und mehr

- XML validieren
- PHP verbessert
- Java v9
- CURL.SetupAWS für Amazon S3 und Dell ECS
- ESC Taste blockieren für Touch Bar

Neu in 8.2

Mai 2018

FileMaker 17

HealthKit

- Verfügbarkeit prüfen
- Abfrage Erlaubnis
- Grundlegende Daten abfragen wie Geschlecht, Blutgruppe, Geburtsdatum, Hauttyp und Rollstuhlstatus
- Datenabfragen wie Schritte
- Ergebnisse als JSON

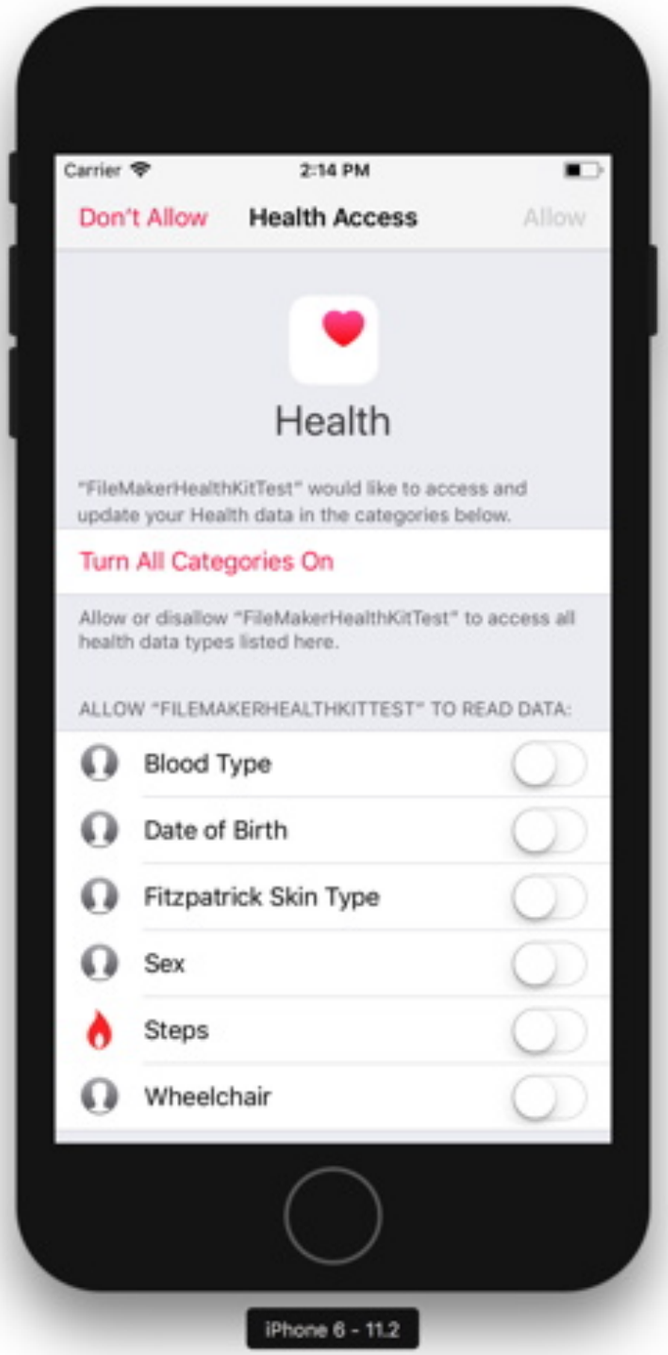

StoreKit

- Produkte abfragen
- Kauf einleiten
- Transaktionen wiederherstellen
- Produkt zeigen
- Bewertung anfordern

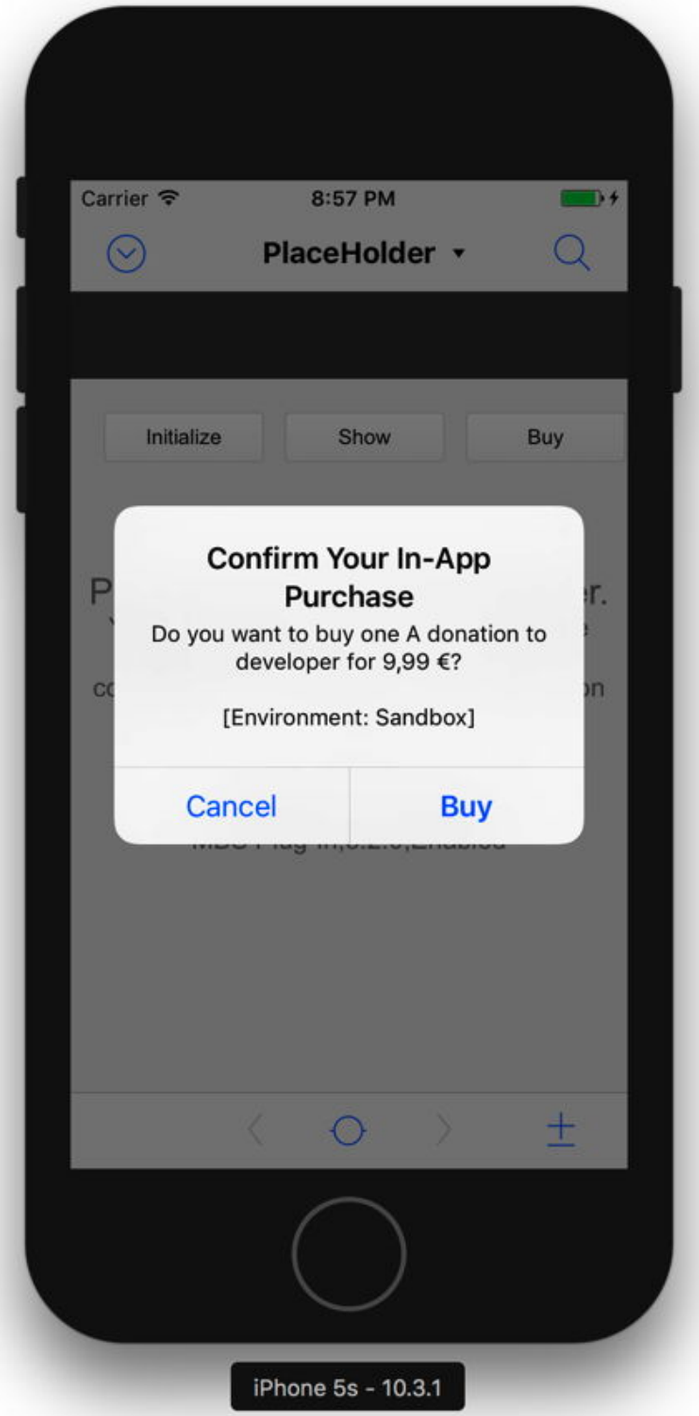

StoreKit

- Produkte abfragen
- Kauf einleiten
- Transaktionen wiederherstellen
- Produkt zeigen
- **Bewertung anfordern**

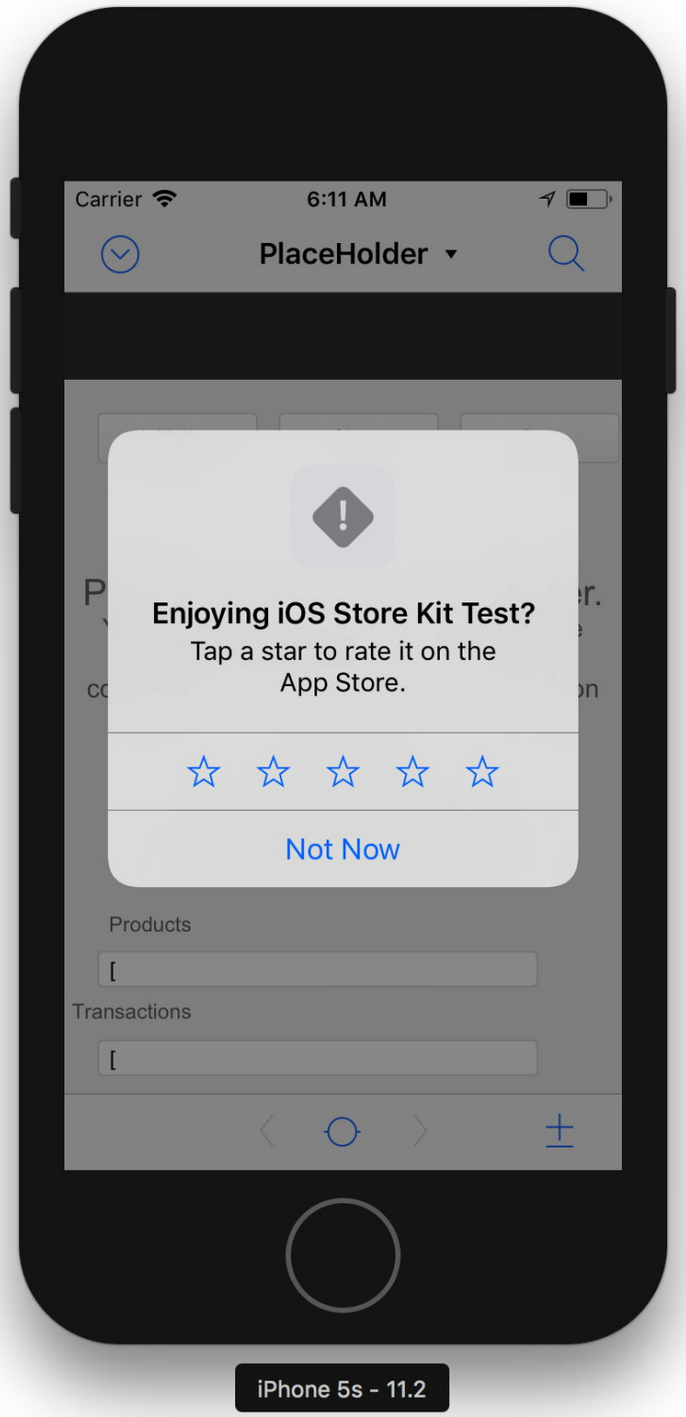

Suche in FileMaker Listen

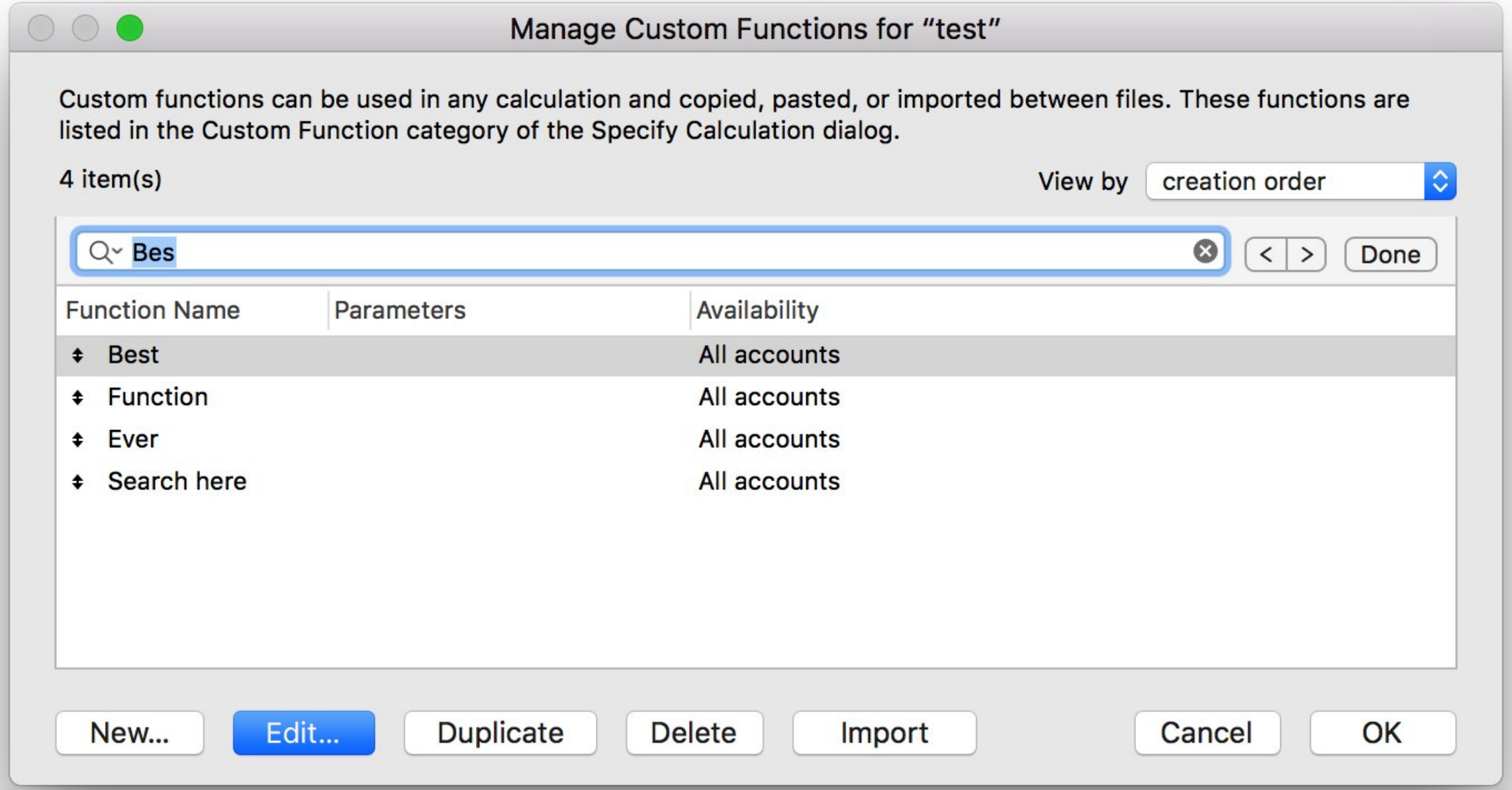

FM.Loop

- MBS("FM.Loop"; Variable; Startwert; Endwert; Stufe; Ausdruck)

- MBS("FM.Loop";
  /* Variable */ "index";
  /* Start */ 1;
  /* Ende */ 12;
  /* Stufe */ 1;
  /* Formel */ "index*2")

Spaltenbreiten

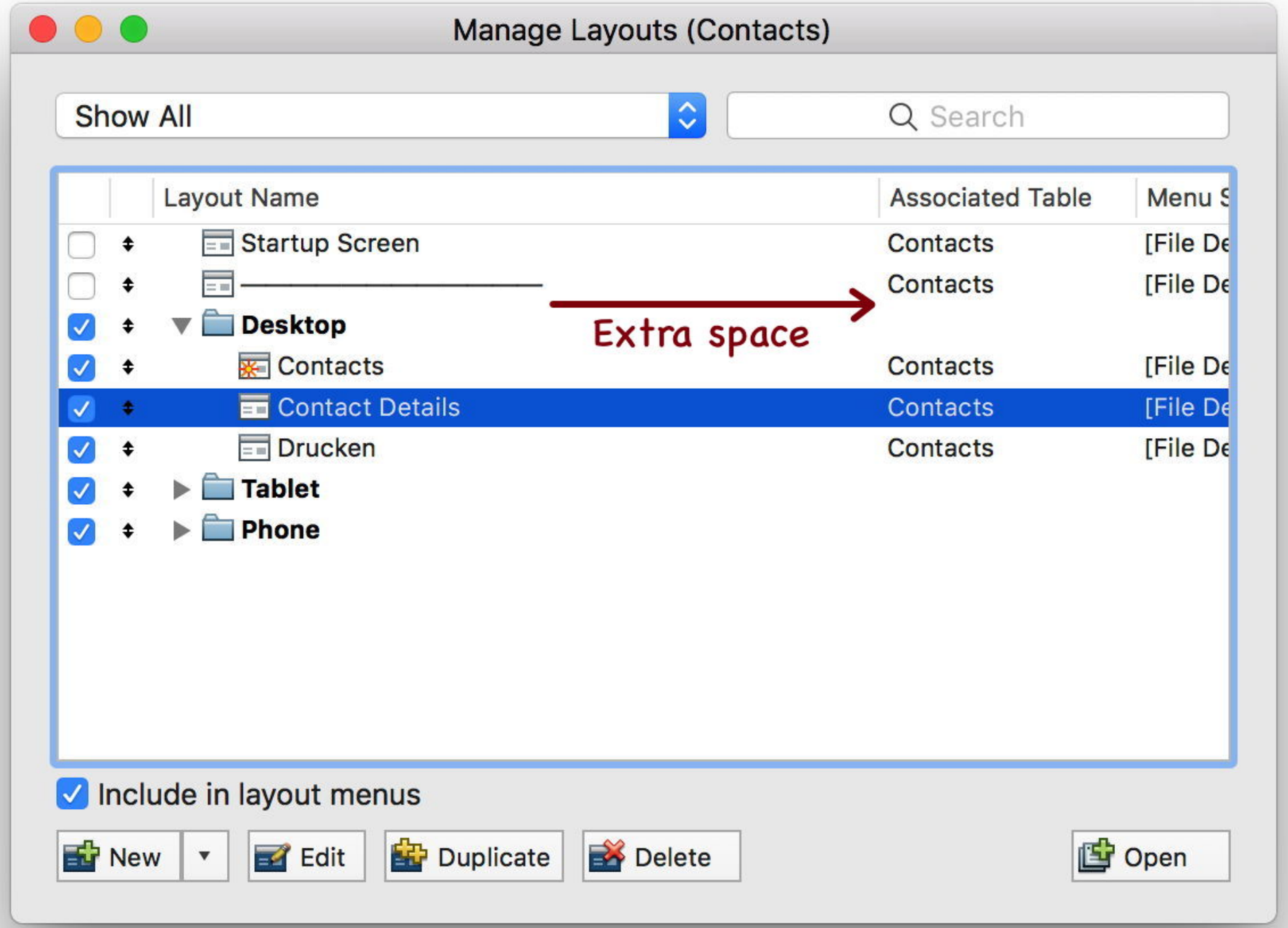

JSON & XML in Farbe

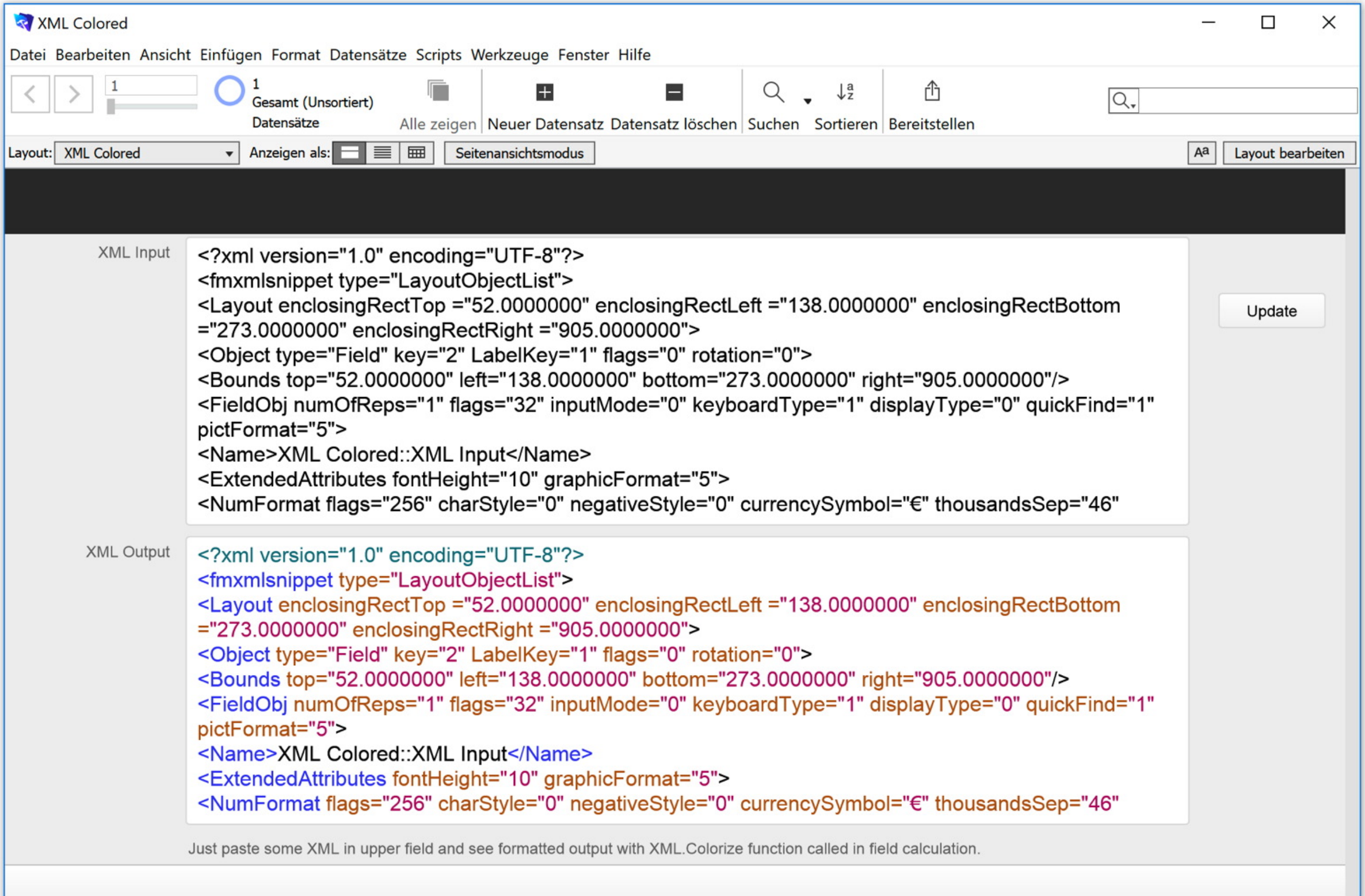

JSON nach HTML

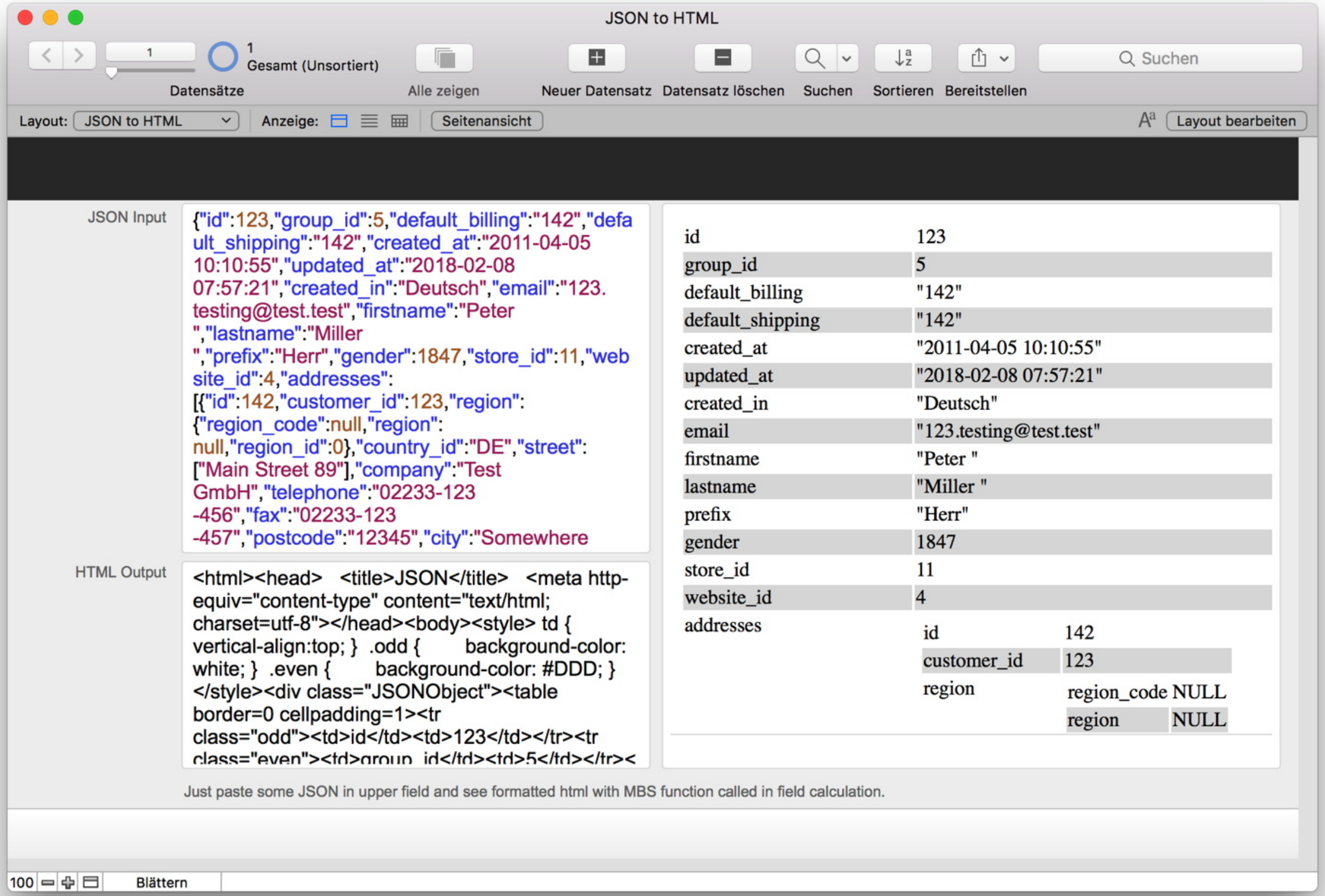

Und mehr

- RichText für iOS
- UUID als Zahlen
- Tabellen Statistik
- 50 neue CURL Optionen
- Site Lizenz
- Zwischenablage konvertiert formatierten Text nach HTML

Neu in 8.3

Juli 2018

Text.AddLineNumbers

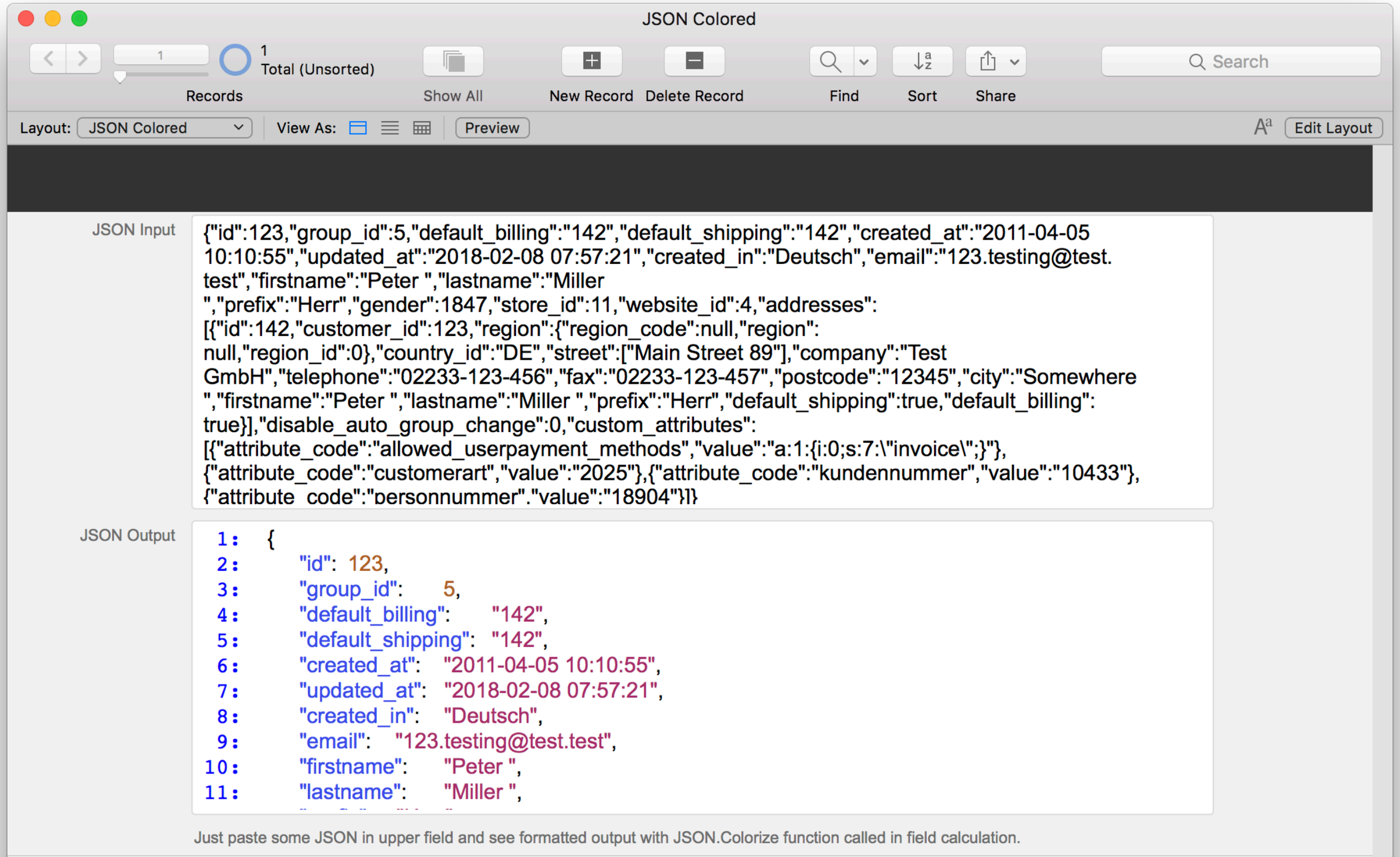

ColorPanels

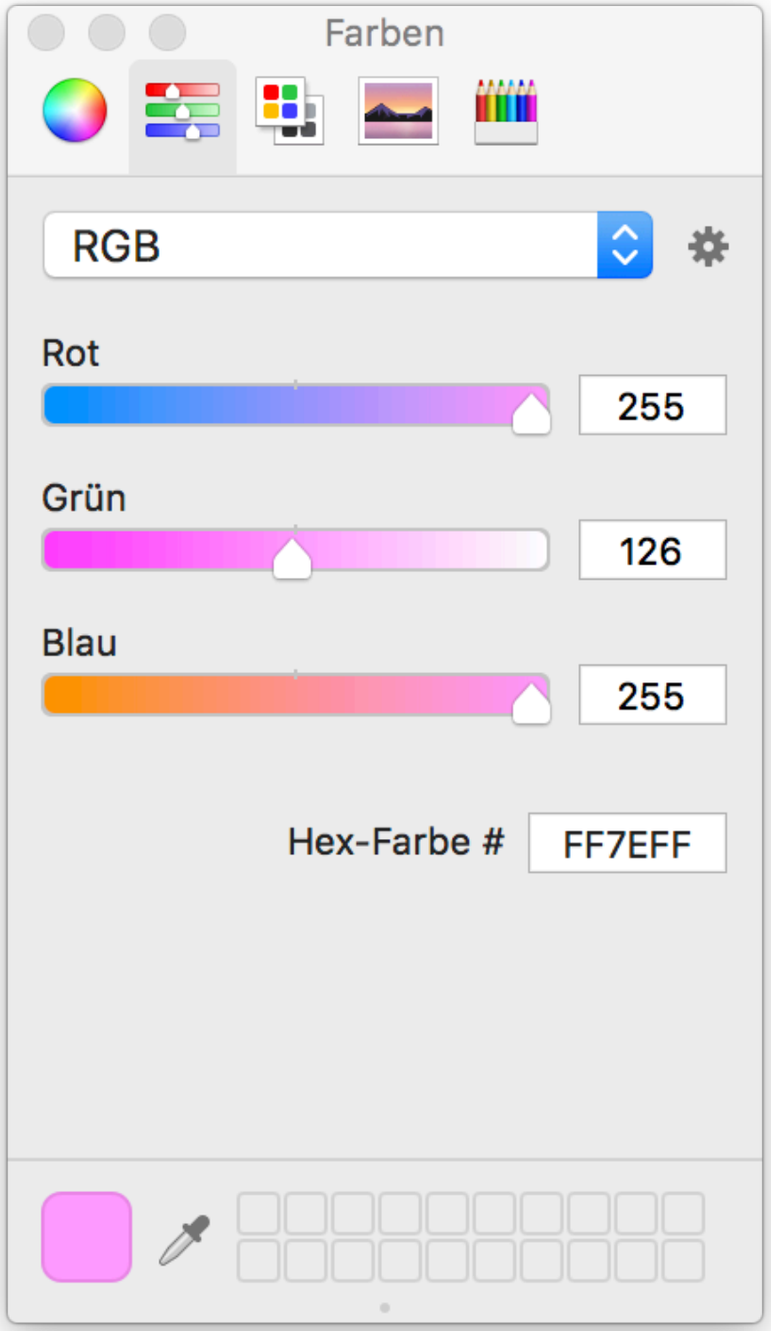

ImagePicker Overlay

- Bilder vom ImagePicker holen
- Mit überlagerter Grafik für Rahmen oder Anweisungen
- Kamera wählen
- Blitz an/aus

Toolbar Kontextmenü

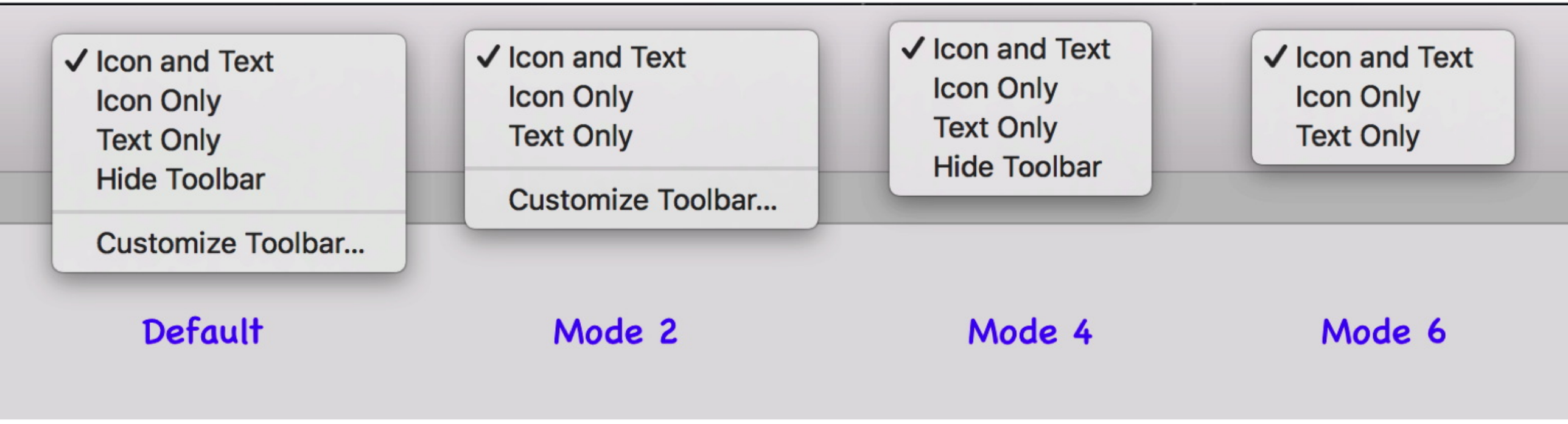

Import von Kamera

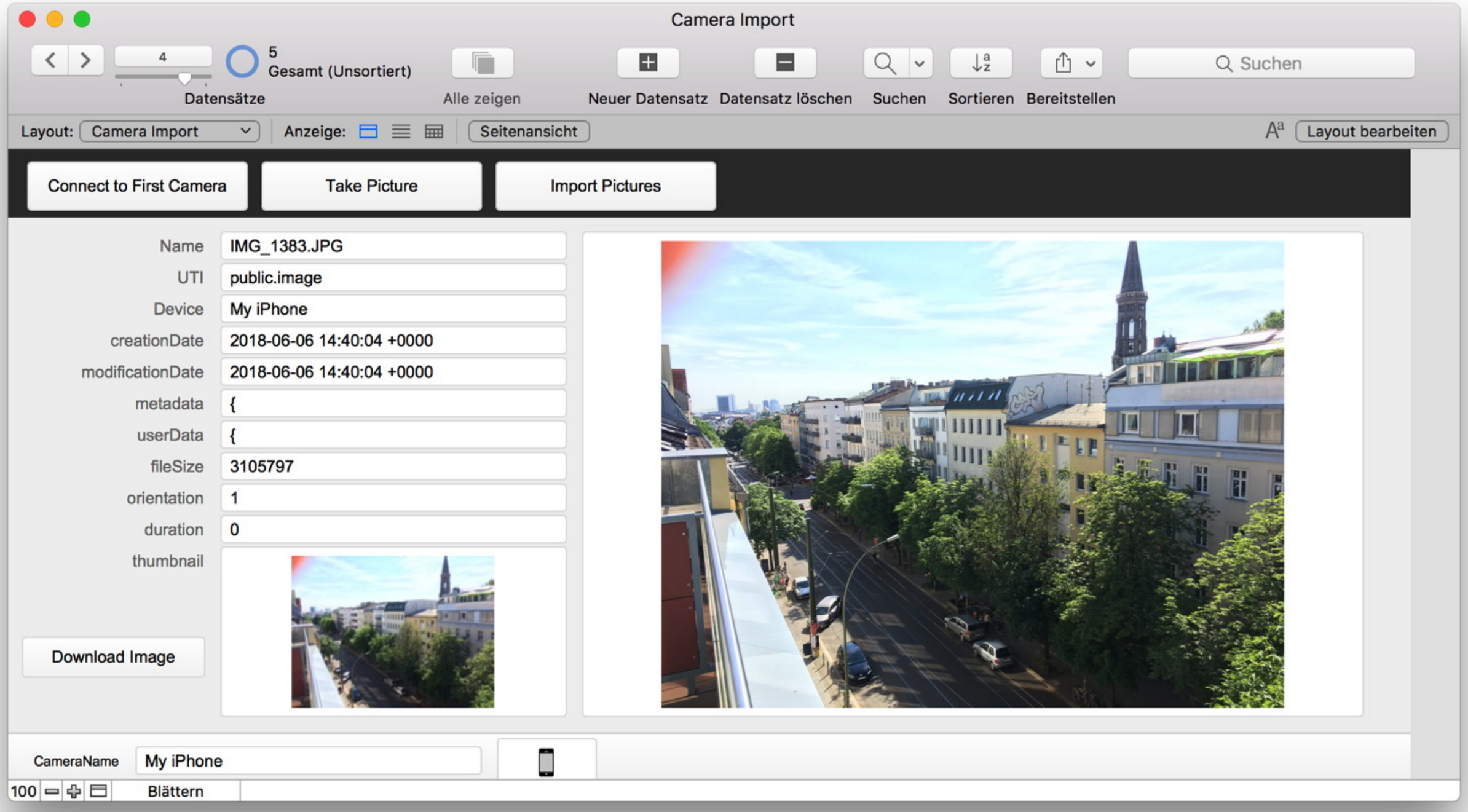

Und mehr

- GraphicsMagick 16bit Farbtiefe
- oAuth für CURL
- BlueTherm™ Probe on iOS
- Fix for "Error: Server Busy.” Dialog on Windows
- Verbesserte Dateidialoge für Windows 7 und neuer

Neu in 8.4

September 2018

AVRecorder

- Bildschirm als Eingabe für Mac & iOS
    - Mehrere Bildschirme & Ausschnitt
- Live QRCode scannen für Mac & iOS
- Höhere Auflösung für Windows.

Bonjour

- Service finden im Netzwerk
- IPs für Service finden
- Eigene Services anmelden
- FileMaker Server finden

Kontakte

- Kontakte Framework für Mac & iOS
- Mehrere Konten
- Zusammengeführte Kontakte sehen

- Wir behalten die alten Adressbuch Funktionen.

QuickLook Vorschau

- Bekannte Dateien anzeigen
- Inklusive VR & AV Dateien bei iOS
- Für MacOS & iOS

Schlüsselbund

- Passwort für FileMaker Datenbanken automatisch hinzufügen
- Datenbanken und Konten auflisten
- Passwörter löschen
- Passwörter aktualisieren
- Für Mac & iOS

Und mehr

- XML.ApplyStylesheet für XLST
- Variablen überprüfen für Einfügen Scriptschritte.
- Verbesserungen für MacOS 10.14 Mojave
- Alias / Link Dateien erzeugen und abfragen
- Font.CalculateTextHeight

Ressourcen

- Webseite
  http://www.monkeybreadsoftware.de/filemaker/

- Videos
  http://www.mbsplugins.com

- Blog
  http://www.mbs-plugins.com

- Mailingliste
  http://www.monkeybreadsoftware.de/filemaker/mailinglist.shtml